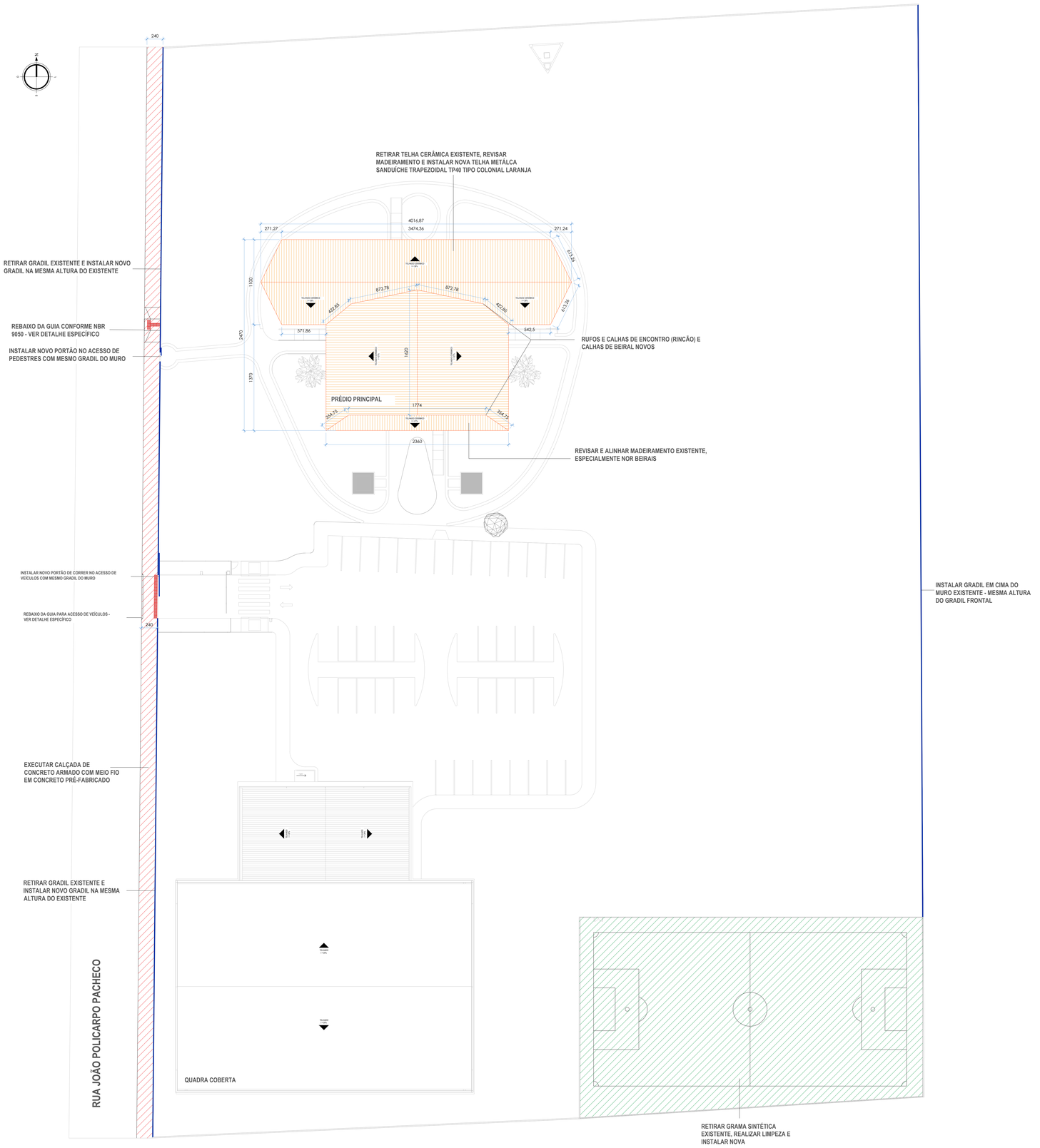

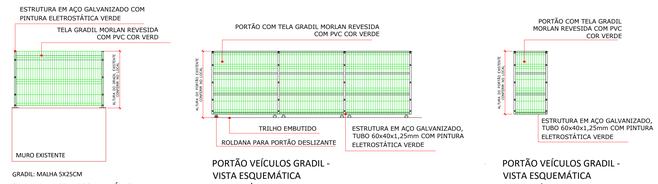

GRADIL - VISTA ESQUEMÁTICA
sem escala

PORTÃO VEÍCULOS GRADIL - VISTA ESQUEMÁTICA
sem escala

PORTÃO VEÍCULOS GRADIL - VISTA ESQUEMÁTICA
sem escala

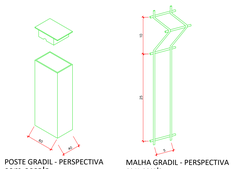

POSTE GRADIL - PERSPECTIVA
sem escala

MALHA GRADIL - PERSPECTIVA
sem escala

LEGENDA	
SÍMBOLO	DESCRIÇÃO
	GRADIL ACIMA DO MURO
	MURO - NÃO MEXER

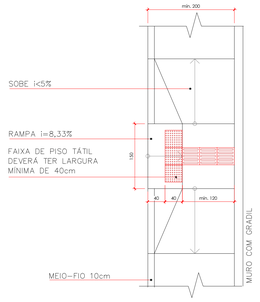

DET REBAIXO CALÇADA
SEM ESCALA

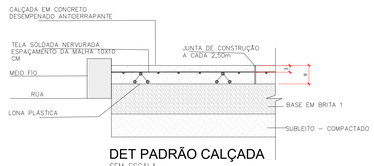

DET PADRÃO CALÇADA
SEM ESCALA

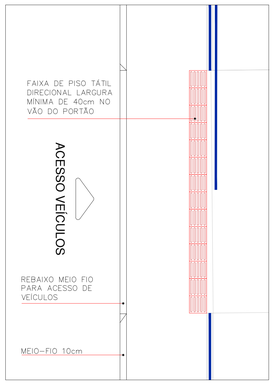

DET REBAIXO CALÇADA
SEM ESCALA

LEGENDA DEMOLIR/CONSTRUIR	
SÍMBOLO	DESCRIÇÃO
	CONSTRUIR CALÇADA EM CONCRETO ARMADO
	TELHA METÁLICA SANDUÍCHE TIPO TELHA COLONIAL
	TROCAR GRAMA SINTÉTICA
	RETIRAR GRADE EXISTENTE E INSTALAR NOVO GRADIL

CARIMBO

REVISÕES

nº	DATA	DESCRIÇÃO	ASSINATURA

SERVIÇO SOCIAL DO COMÉRCIO
DEPARTAMENTO REGIONAL
SANTA CATARINA
Rua Felipe Schmidt, 785 – Centro – Florianópolis
CEP 88.010.002 – Fone/Fax: (48) 3251-4800
sesc-sc@sesc-sc.com.br

Projeto
INDICATIVO

Local: SESC LER TIJUCAS
End.: João Policarpo Pacheco, 250, Bairro da Praça – Tijucas – SC

Obra: REFORMA CALÇADA, MURO E CAMPO SINTÉTICO

Conteúdo: IMPLANTAÇÃO
DETALHES ESPECÍFICOS

Proprietário: SERVIÇO SOCIAL DO COMÉRCIO
Arq. técnico
Coordenação Arquitetônica
Coordenação Complementar

Autor do Projeto
ARQ. VICTÓRIA SCHLEMPER GONÇALVES
CAU A29789-0
Assinatura

Pranchas nº
01

Co-Autor do Projeto
Assinatura

01
Total

Arquivo	Desenho	Escala	Data
SL_TIJ_REFORMA EXTERNA.DWG	Arq. Victória Gonçalves	INDICADA	JUNHO/2025

DATA DE PLOTAGEM: 07/08/2025 ********** PENA DE PLOTAGEM: Pena Padrão SESC-SC - Móveis.ctb
ARQUIVO: 1/10.10.1.5/gnr/GRVS1_PROJETOS/32_SL_TIJ/sesc02.xxx_05 - Calçada Grama Sintética Cobertura Predio1_Projeto/SL_TIJ_Reforma Externa.dwg